



บันทึก

การไฟฟ้าส่วนภูมิภาค  
PROVINCIAL ELECTRICITY AUTHORITY

จาก พชง. นร. - นร. - นร. ถึง ผจก./ทพ. กศ. กป. กจ.  
เลขที่ \_\_\_\_\_ วันที่ \_\_\_\_\_  
เรื่อง ขออนุมัติดับกระแสไฟฟ้าเพื่อปฏิบัติงาน  
อ้างถึง \_\_\_\_\_  
เรียน ผจก.ทพ. กศ. กป. กจ.

ตามอนุมัติที่ กว. (๑๕) ๙๗๗ ลว. ๐๘.๑๒.๖๔ ให้แผนกก่อสร้างดำเนินการขยาย  
เขต/ปรับปรุงระบบจำหน่ายชื่องาน ปล. กป. กจ. ๑ - แยกอิมสำรอง  
อำเภอ บ้าน จังหวัด กาญจนบุรี WBS. P-๕๕๒๐๒-๐-๑-๕๕๑๐๐.๐๐๘๙  
โครงข่าย \_\_\_\_\_ หมายเลขงาน \_\_\_\_\_

ปัจจุบันกระผมได้ดำเนินการเตรียมแผนการปฏิบัติงานดังนี้  
๑. 5000 สาย 50A, 50AW ประมาณ 1.2 กม  
๒. ติดตั้ง สาย 95 AW ประมาณ 1.2 กม 3. ปลั๊ก 4 สาย พร้อมสาย 91003  
๓. 5000 สาย 1.๕ กม ประมาณ 30 ต้น / ติดตั้งหม้อแปลง 50 kVA ๑ เครื่อง  
ในการดำเนินการมีการจำเป็นต้องดับกระแสไฟฟ้าแรงสูง ในวันที่ ศุกร์ที่ ๒๖ มิ.ย. ๖๗  
ตั้งแต่เวลา ๐๘.๓๐ น. ถึง เวลา ๑๖.๓๐ น หากดำเนินการแล้วเสร็จก่อนกำหนด

จะจ่ายไฟฟ้าให้ก่อน ดังนั้นขอความอนุเคราะห์ให้ทาง ผจก. กป. กจ. ดำเนินการดังนี้  
ผจก. กป. กจ.  
 ดำเนินการประกาศแจ้งผู้ใช้ไฟในบริเวณดังกล่าวทราบในวัน , เวลา ตามระเบียบ  
ผจก. กป. กจ.  
 ดำเนินการ ตั้งแนวสายไฟฟ้าในอันและเวลาดังกล่าว พร้อมติดป้าย  
และตราของกรมส่งและสายส่งสายในแนวสายไฟฟ้า

จึงเรียนมาเพื่อโปรดพิจารณาดำเนินการให้ต่อไป  
- ผจก. กป. กจ. กจ.  
อนุมัติตามเสนอ  
ตำแหน่ง ผจก. นร. - นร. - นร.

(นายสมศักดิ์ นุชสาย)  
ผจก. กป. กจ. เมืองกาญจนบุรี  
10 เม.ย. 2567

(ดร. สก. ส. ส. ส.)  
ตำแหน่ง ผจก. นร. - นร. - นร.  
- E/o ผจก. นร.  
ขออนุมัติ 33 ครั้ง ทำแผนดับไฟ  
ของ ปล. กป. กจ. ๑ ทั้ง ๓๐๐๐ ราย ใน  
๑ ครั้งครบ ก่อนวันที่ ๒๖ มิ.ย. ๖๗  
ตาม ๐๙.๐๐ น. เป็นต้นไป  
๒  
๒๘ มิ.ย. ๑๘ มิ.ย. ๖๗

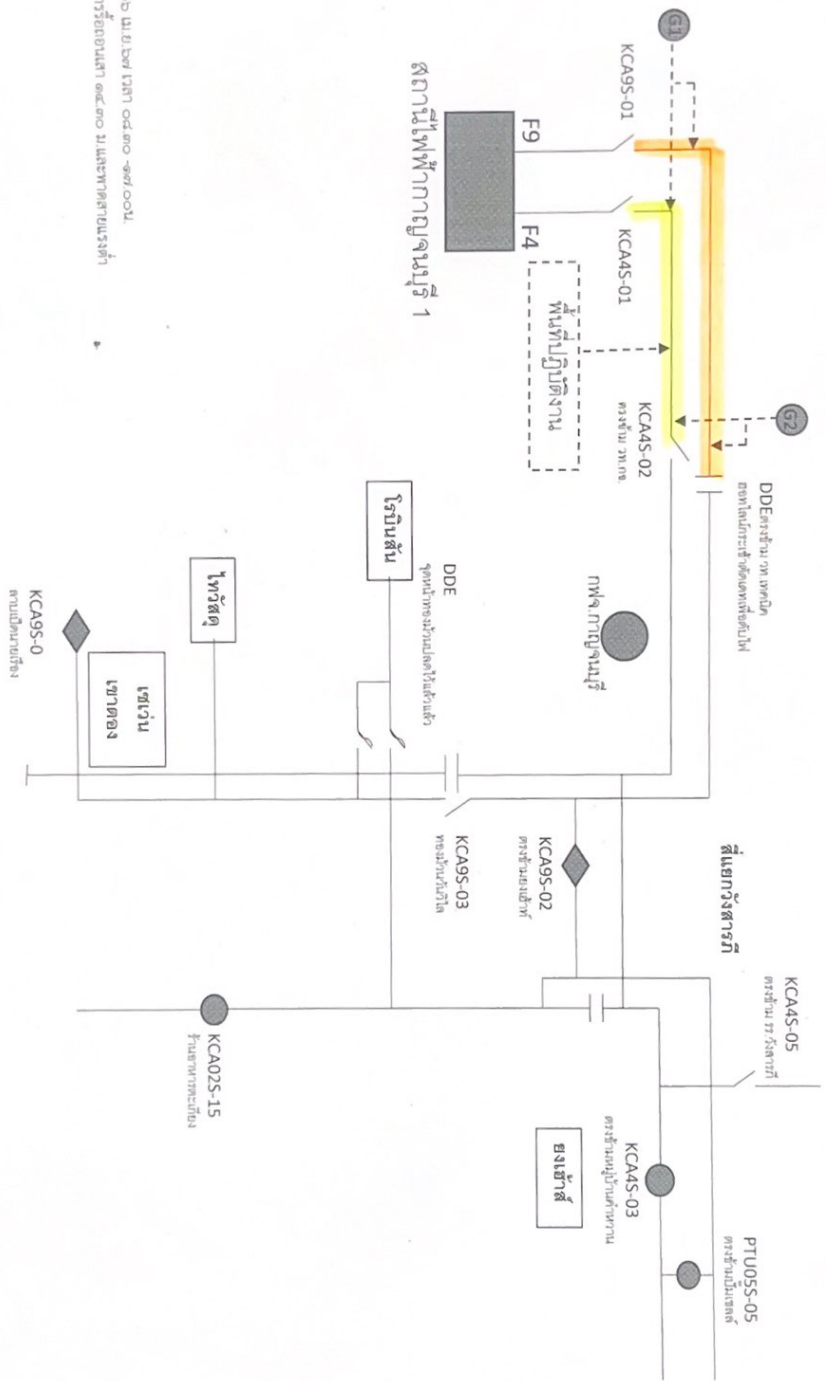

ตู้ไฟศูนย์ 1 ควบคุมตู้ทำงาน od 300-307.001.  
เพื่อดำเนินการรีเซ็ตสถานะ od 300 21 และรีเซ็ตสถานะตู้



การไฟฟ้าส่วนภูมิภาค  
PROVINCIAL ELECTRICITY AUTHORITY

## วิญญูขอตัดไฟ

เลขที่ ก.๓ กจ.(ปบ.) ๖๖๒ / ๒๕๖๗ วันที่ ๑๘ เม.ย. ๖๗  
 ชื่อผู้รับ นายพัทธนันท์ พงษ์สุวรรณชิต ตำแหน่ง อก.ปบ.(ก.๓)  
 ชื่อผู้ส่ง นายสมศักดิ์ นุชสาย ตำแหน่ง ผจก.กฟส.กจ.

ด้วย กฟส.กจ. จะขอตัดไฟเพื่อปรับปรุงระบบจำหน่าย ๒๒ KV ในระบบจำหน่าย/สถานีไฟฟ้า สฟฟ.กาญจนบุรี ๑... วงจร F๔ และ F๔ บริเวณตั้งแต่ สฟฟ.กาญจนบุรี ๑ ถึง ตรงข้าม วท.เทคนิคกาญจนบุรี... ตามแผนผังสังเขปแนบ จำนวน ๒ แผ่น ดังนี้

ที่	ระบบ/สถานี	วัน/เดือน/ปี	ตั้งแต่ เวลา	ถึงเวลา	ลักษณะงานที่ปฏิบัติ และบริเวณ	จาก	ถึง	ผู้ควบคุมงาน
๑	F๔ สฟฟ.กจ.๑	๒๖ เม.ย. ๖๗	๐๘.๓๐	๑๗.๐๐	รื้อถอนเสาแรงสูงและพาดสายแรงต่ำ	เบรกเกอร์ F๔	KCA๐๕S-๐๒	นายสมปองกำจรกิตติคุณ ๐๘๑-๙๔๒๕๕๙
๒	F๔ สฟฟ.กจ.๑	๒๖ เม.ย. ๖๗	๐๘.๓๐	๑๗.๐๐	รื้อถอนเสาแรงสูงและพาดสายแรงต่ำ	เบรกเกอร์ F๔	DDE ตรงข้าม วท.เทคนิค	นายสมปองกำจรกิตติคุณ ๐๘๑-๙๔๒๕๕๙

พื้นที่ที่มีผู้ใช้ไฟได้รับผลกระทบ(ไฟดับ)..... ผู้ประสานงานการตัดไฟ ชื่อ นายปฐมพงศ์ ศรีวัฒนา ตำแหน่ง พชง.๖ โทร ๐๘๕-๘๘๑๑๙๕๕ / ๐๓๙-๕๑๑๕๕๑ / ๐๓๙-๕๑๒๕๕๖ พื้นที่ ที่ขอตัดไฟปฏิบัติงานมีสายเคเบิลใยแก้วนำแสงของ กฟก. (หากมีโอกาสชำรุด ผศ.กรส.(ก.๓) จะไปตรวจสอบก่อนปฏิบัติงาน)

๑.  มีสายเคเบิลใยแก้วนำแสง ๑.๑  มีโอกาสชำรุด ๑.๒  ไม่มีโอกาสชำรุด  
 ๒.  ไม่มีสายเคเบิลใยแก้วนำแสง

ลงชื่อ.....  
 (นายสมศักดิ์ นุชสาย)  
 ตำแหน่ง ผจก.กฟส.เมืองกาญจนบุรี

๑๘ เมย ๖๗

สำหรับแผนควบคุมการจ่ายไฟ (ผคฟ.) กฟก.๓

เรียน อก.ปบ.(ก.๓)

ผคฟ. พิจารณาแล้วเห็นควร

- อนุมัติให้ตัดไฟตามคำขอ..... พีดเดอร์..... จาก..... ถึง.....  
 ในวันที่..... ตั้งแต่เวลา..... น. ถึง..... น. ตามใบสั่งทำสวิตซ์ซึ่งเลขที่.....  
 อนุมัติให้ตัดไฟตามคำขอ..... พีดเดอร์..... จาก..... ถึง..... ในวันที่.....  
 ตั้งแต่เวลา..... น. ถึง..... น. ตามใบสั่งทำสวิตซ์ซึ่งเลขที่.....  
 อนุมัติให้ตัดไฟตามคำขอ..... พีดเดอร์..... จาก..... ถึง..... ในวันที่.....  
 ตั้งแต่เวลา..... น. ถึง..... น. ตามใบสั่งทำสวิตซ์ซึ่งเลขที่.....  
 พนักงานศูนย์ฯ นาย..... ประสานงานการขอตัดไฟกับ.....

สำหรับผู้อนุมัติ

ที่ ก.๓ ก.ปบ.(คฟ.)

เรียน ผจก.....

อก.บช.(ก.๓), อก.วว.(ก.๓)

อนุมัติ และแจ้ง จป. เพื่อตรวจสอบความปลอดภัย

(.....)

ขั้นตอนการสวิตซ์ซึ่ง..... แผ่น

แผนผังแนบ..... แผ่น

ผจก..... (สถานี.....)

เพื่อทราบ และจัดพนักงานเข้าปฏิบัติงานร่วมกับศูนย์ฯ นครปฐม  
 ตั้งแต่เวลา..... น. เป็นต้นไป จนกว่างานจะแล้วเสร็จ